

# 入院のご案内

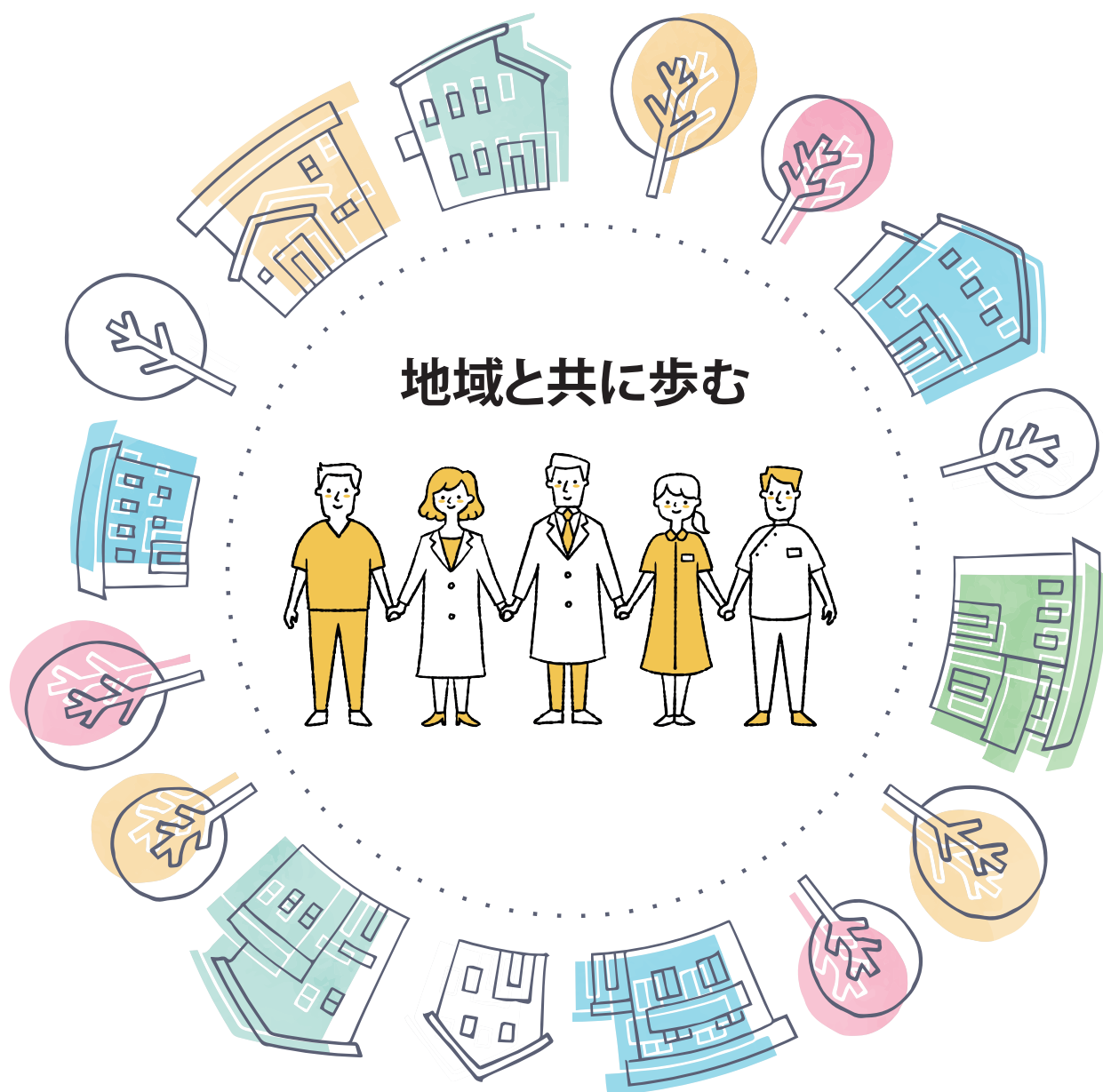

医療法人徳洲会 日高徳洲会病院

# 入院について

入院が必要と診断された方は、1階受付にて入院手続きを行ってください。

- ① 入院申込書には保証人・印鑑が必要となります。
- ② 必要事項をご記入のうえ、1階受付にご提出ください。
- ③ 保険証・各種公費医療証も一緒に提出してください。



## ご提出いただく書類

- |                                      |  |
|--------------------------------------|--|
| <input type="checkbox"/> 入院申込書       | <input type="checkbox"/> 診療情報提供書（お持ちの方）  |
| <input type="checkbox"/> 保険証・医療受給者証等 | <input type="checkbox"/> 身体障害者手帳等（お持ちの方） |
| <input type="checkbox"/> 限度額認定証      |  |

## 入院時に必要なもの

- |   |   |
|---|---|
| <input type="checkbox"/> 箸・スプーン                           | <input type="checkbox"/> お風呂用かご<br>(シャンプーボトルなどが3本程度入る大きさ) |
| <input type="checkbox"/> ストロー付コップ                         | <input type="checkbox"/> 入浴用袋                             |
| <input type="checkbox"/> 洗面道具<br>(歯ブラシ・シャンプーセット・ボディークリーム) | <input type="checkbox"/> ナイロンタオル等（体を洗うもの）                 |
| <input type="checkbox"/> ティッシュペーパー                        | <input type="checkbox"/> 洗濯物入れ                            |
| <input type="checkbox"/> くつ・スリッパ                          | <input type="checkbox"/> バスタオル（4枚程度）                      |
|   | <input type="checkbox"/> イヤホン                             |

- ・ その他、患者様によって追加でお持ちいただくものがある場合がございます。
- ・ すべての持ち物に、お名前を忘れずご記入ください。
- ・ ご自宅で飲まれているお薬がある場合は、忘れずにお持ちください。
- ・ テレビはすべて床頭台に備え付けられています。テレビカードをご購入いただくことで、ご利用いただくことができます。
- ・ 持参物の盗難、破損、紛失についての責任は負いかねますので、貴重品や多額の現金はお持ちにならないようお願いいたします。

## 入院費用とお支払いについて

- ① 入院費用は保険点数表に基づいて計算いたします。
- ② 室料差額や診断書代など、医療保険が適応にならない器材等は実費にて請求させていただきます。
- ③ 入院費用は月1回の請求となります。月末締め、翌月10日頃の請求となっておりますので、請求書を受け取り後は、速やかにお支払いください。
- ④ 退院される方は、退院時に請求書をお渡しいたします。

請求日：翌月10日      支払い場所：当院1階会計窓口  
土・日・祝・年末年始もお支払いいただけます

## 入院中の生活について

- ① 本人確認、安全管理のためにリストバンドの着用をお願いしております。
- ② 敷地内は禁酒・禁煙です。違反した場合、強制退院となります。
- ③ 病室内での会話は他の患者様の迷惑とならないようご配慮下さい。
- ④ 他の患者様の迷惑になると判断した場合には、強制退院していただくこともありますのでご承知ください。

## 面会・付き添いについて

- ① 面会時間は午後1時から午後8時までです。
- ② 面会の際は看護師にお声がけください。
- ③ 一度に多人数での面会をご遠慮ください。
- ④ 療養上、看護上の理由により面会をお断りすることもございますので、ご了承ください。
- ⑤ 付き添いは原則お断りしております。ただし、病状、その他の理由により医師が付き添いを許可した場合には付き添いが可能です。
- ⑥ その他、医師、看護師、関係職員の指示をお守りください。



## 外出・外泊について

入院中の外出・外泊は原則禁止となっておりますが、主治医の許可があった場合には可能です。希望される場合は、看護師にお申し出下さい。

### ● 入院中の他医療機関の受診について

保険診療制度により、入院中は他の医療機関を受診することは原則できません。他の医療機関への受診が必要な場合は当院にて手続きを行いますので、看護師にお申し出ください。病院への届出がなかった場合には患者様の実費負担となる事がありますので、ご注意ください。

## 退院について

- ① 担当医師の許可をもとに退院調整ができ次第、退院となります。
- ② 退院時にその日までの入院費用を請求させていただきます。会計の連絡があるまで病室にてお待ちください。
- ③ 連絡がきましたら、1階会計窓口にてお支払いください。
- ④ 急に退院が決まった等の場合は、後日のお支払いをお願いする場合があります。

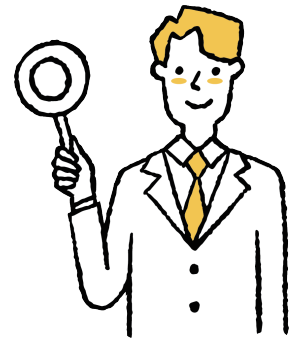

## 医療相談

患者様とご家族の方に安心して療養生活を送って頂くために、様々なご相談をお受けし、色々な紹介・活用等をして一緒に考え、お手伝いをします。医療費、社会復帰、福祉、年金制度、施設等、その他心配なことがありましたらお気軽に相談ください。受付または看護師にお申し出ください。



# 施設について

## 本館

## 南館

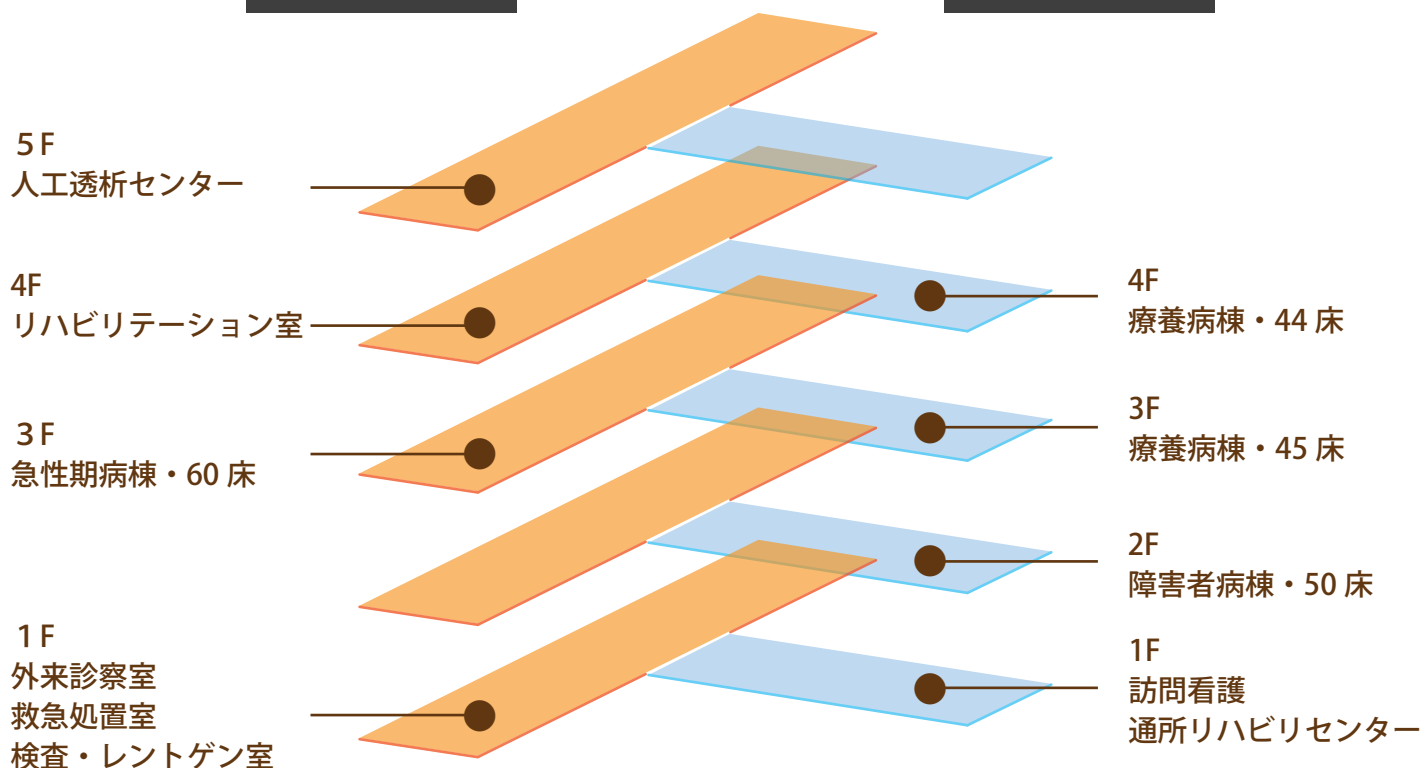

### ● 売店・・・本館 1F 正面玄関横

平日：午前 8 時 30 分～午後 7 時  
土曜日：午前 8 時 30 分～午後 1 時  
定休日：日曜、祝日、その他当院休診日

### ● 理髪店

当院では理髪店からの出張サービスで、入院患者様の散髪を行っております。  
売店にて受付を行っておりますので、利用を希望される方は売店にてお申し込みください。

### ● 駐車場

当院では入院患者様のための駐車場は用意しておりません。  
入院当日は必ず運転者同伴でご来院ください。



札幌から車で約2時間	130キロ
新千歳空港から約1時間20分	88キロ
苫小牧から車で約1時間25分	80キロ



## 医療法人徳洲会 日高徳洲会病院

所在地 〒 056 - 0005

北海道日高郡新ひだか町静内こうせい町 1 - 10 - 27

連絡先 TEL : 0146 - 42 - 0701 (代表)

FAX : 0146 - 43 - 2168

病床数 199 床

(一般病床 : 60 床 ・ 療養型病床 : 89 床 ・ 障害者病床 : 50 床)